SMOKING IS PR

THANK

DILARANG MEROKOK DI TEMPAT-TEMPAT INI

TERIMA KASIH KERANA TIDAK MEROKOK

OHIBITED IN THESE PL

K YOU FOR NOT SMOKING

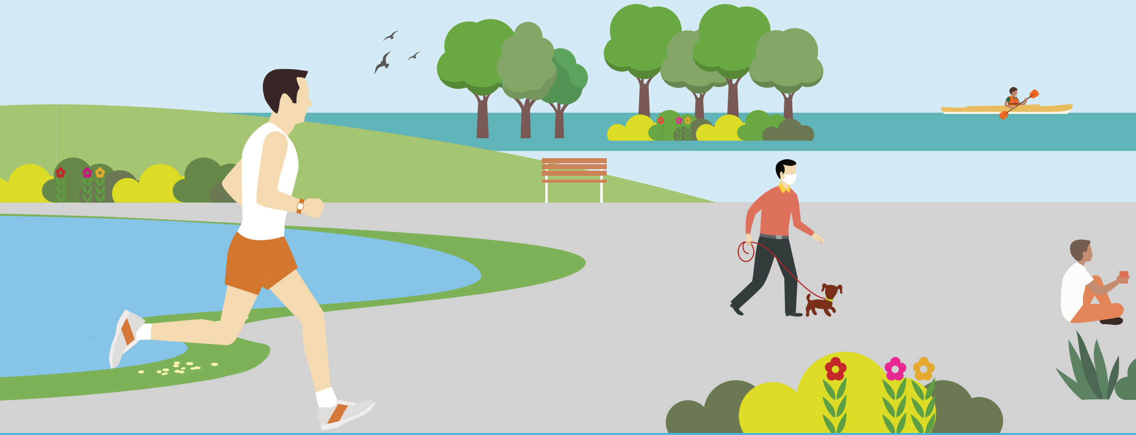

以下地点严禁吸烟

谢谢您的合作

இந்த இடங்களில் புகைபிடித்தல் தடை

புகைபிடிக்காமல் இருப்பதற்கு

ACES

செய்யப்பட்டுள்ளது

நன்றி

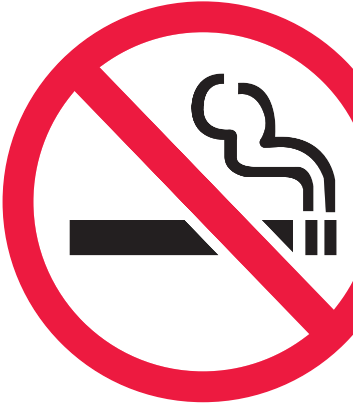

By Law

Scan for a list of smoking prohib
Imbas kod QR untuk mendapatk
pantai-pantai rekreasi, taman da
扫描二维码，了解 ABC 水源区、
புகைபிடித்தல் தடைசெய்யப்
பூங்காக்கள் மற்றும் தோட்ட

From 1 July 2022, these places* will be smoke-free:

- Active, Beautiful, Clean Waters (ABC Waters) sites ‣ Recreational Beach

*As prohibited under the Smoking (Prohibition in Certain Places) Regulatio

Mulai 1 Julai 2022, tempat-tempat berikut* akan menjadi bebas asap roko

- Kawasan-kawasan Air Aktif, Indah, Bersih (Air ABC) ‣ Pantai-pantai Rekr

*Seperti yang dilarang di bawah Peraturan Merokok (Larangan di Tempat-t
dan Peraturan Taman dan Pokok

2022年7月1日起，以下地点*将严禁吸烟：

- 活跃、优美、清洁 – 全民共享水源（简称ABC Waters）区 ‣ 休闲海滩 ‣ 公园

*禁烟区在（指定地点禁烟）条例与公园及树木条例下划定

ஜூலை 1, 2022 முதல், இந்த இடங்கள்* புகைபிடித்தல் அற்ற இடங்களாக

- துடிப்பு, அழகு, தூய்மை தண்ணீர் (ABC Waters) தளங்கள் ‣ பொழுதுபோக்
- பூங்காக்கள் மற்றும் தோட்டங்கள்

*புகைபிடித்தல் (சில இடங்களில் தடை) விதிமுறைகள், பூங்காக்கள்
விதிமுறைகள் ஆகியவற்றின் கீழ் தடை செய்யப்பட்டபடி

ited ABC Waters sites, recreational beaches, parks and gardens.
tan senarai tempat-tempat larangan merokok di kawasan Air ABC,
n kebun bunga.
休闲海滩、公园及园林的禁烟地点。
பட்ட ABC நீர்த் தளங்கள், பொழுதுபோக்கு கடற்கரைகள்,
ங்களின் பட்டியலைப் பெற ஸ்கேன் செய்யுங்கள்.

National
Environment
Agency
Safeguard · Nurture · Cherish

es ▸ Parks and Gardens
ns and Parks and Trees Regulations

k:
reasi ▸ Taman dan Kebun bunga
tempat Tertentu)

与园林

இருக்கும்:
கு கடற்கரைகள்

மற்றும் மரங்கள்

PUB SINGAPORE'S NATIONAL WATER AGENCY

NATIONAL PARKS
LET'S MAKE SINGAPORE OUR CITY IN NATURE